# プロロジスパーク古河４ 内覧会

PROLOGIS®

荷主様・物流会社様限定

**2024 6/26(水)・27(木)　10:30 / 13:30 / 15:30**

お申込みURL https://prologis.form.kintoneapp.com/public/event4

受付締切：**2024年6月21日（金）17時必着**（締め切り後に確定のご連絡をいたします）

こちらからもお申込可能です

## ３つの実機デモ特別開催！
## オムニソーター・Palletizy・エッジデバイス

商品を選ばない 高い汎用性

仕分けスピード 最大1400pcs/時

拡張や移設が カンタン

WMSとの 連携もスムーズ

24時間365日 サポートつき

仕分け工数削減 10人から3人に

Roboware

オムニソーター
**Omni Sorter**

### バース自動受付ソリューション with MOVO Berth

AI処理機能搭載エッジデバイスで荷役作業を可視化

AITRIOS

- ✓ バースにおける作業時間を自動取得
- ✓ 設置が容易な小型軽量カメラ
- ✓ 初期投資を抑えた月額課金サービス

ソニーセミコンダクタソリューションズ

### 小型パレタイズロボット Palletizy ™

生産ライン・庫内作業を簡単自動化

小型・低コスト　設置工事不要　高い安全性

小型移動式のため、
小スペースにも導入可能。
安全柵やアンカーも不要で、
ライン変更にも柔軟に対応。

Closer Robotics


お問合せはこちら

開発部　中村俊司
tel. 0120-936-380

プロロジス
東京都知事(4)第084937号

pldnews@prologis.co.jp
東京都千代田区丸の内2-7-3

MULTI-TENANT

# プロロジスパーク古河４

PROLOGIS®

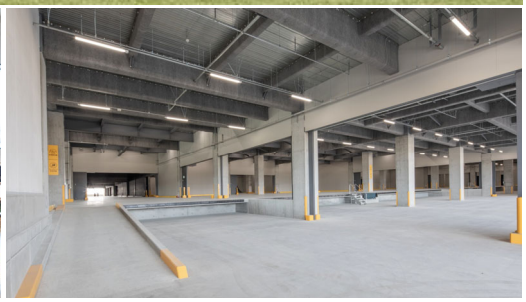

## 募集中区画

| 区画 | 面積 | バース |
|---|---|---|
| F（2+3階） | 14,523.04㎡ < 商談中 > | 13 |
| D（2+3階） | 20,349.48㎡ | 18 |
| C（2+3階） | 19,720.08㎡ | 18 |
| B-1（1階） | 6,245.79㎡ | 13 |
| A-1（1階） | 9,024.67㎡ | 18 |

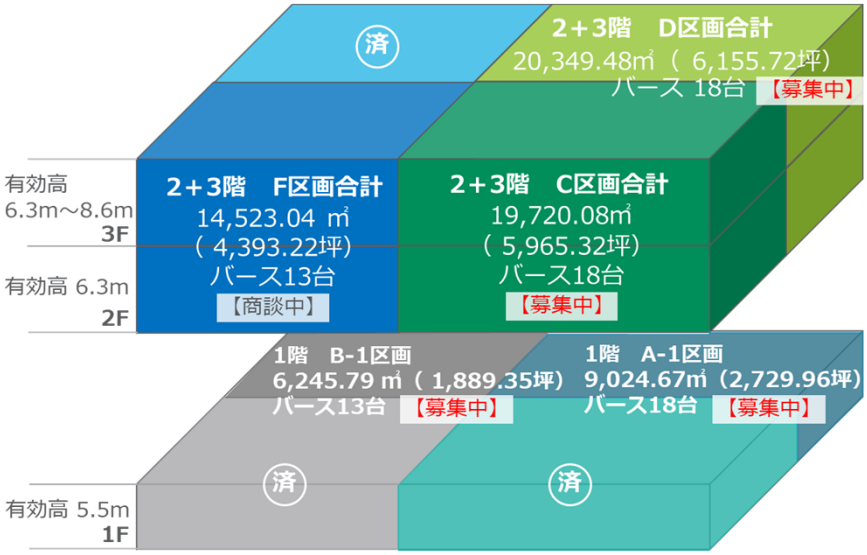


## 「プロロジスパーク古河4」施設概要

| | |
|---|---|
| 所在地 | 茨城県古河市北利根15番地 |
| 構造 | 柱RC造、梁S造 |
| 規模 | 地上3階 |
| 竣工 | 2023年5月 |
| 用途地域 | 工業専用地域 |
| 敷地面積 | 68,129.87㎡（20,609.29坪） |
| 延床面積 | 123,266.42㎡（37,288.09坪） |

- 圏央道「五霞」ICから約6.4㎞（約10分）
- 圏央道「境古河」ICから約4.5km（約9分）
- 加須エリアから約10ｋｍ
- 新4号バイパスを利用し都心部への配送が可能

【内覧会に関するお問い合わせ】pldnews@prologis.co.jp　プロロジス 開発部　中村 俊司